



Sønderborg

Vedligeholdelse af asfaltarealer

Forarbejde:



Kontrakter

- Funktionskontrakt:
Rammevilkår
Lang ansvarsperiode

- Partneringkontrakt:
Rammeaftale/prisliste
Samarbejdsform



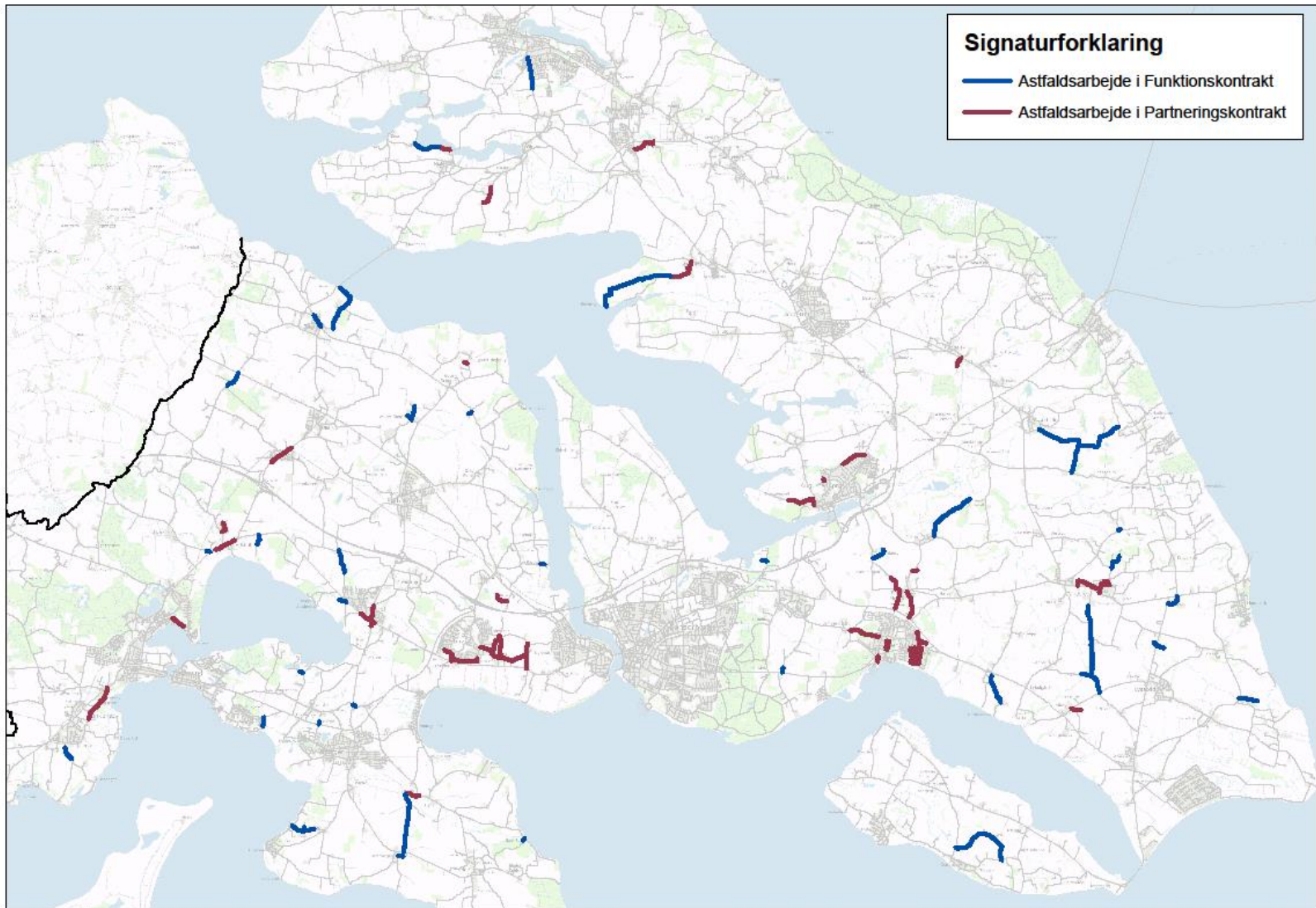

Sønderborg

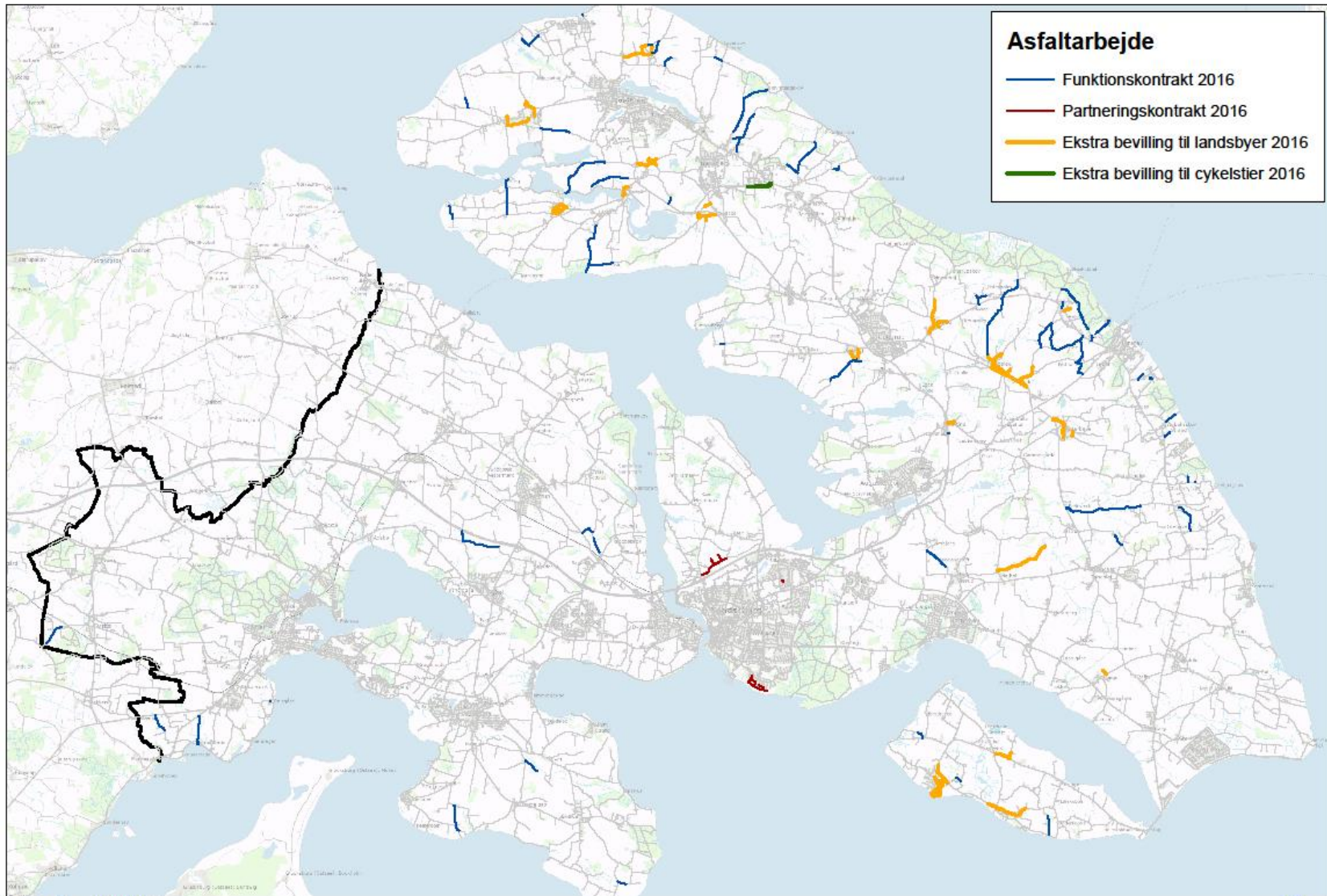

Udtegnet 16-03-2016

Belægninger 2015



Asfaltarbejde

- Funktionskontrakt 2016
- Partneringskontrakt 2016
- Ekstra bevilling til landsbyer 2016
- Ekstra bevilling til cykelstier 2016

Udtegnet den 30-03-2017

SØNDERBORG KOMMUNE © 2012

Kortet må ikke bruges til skeltviser. Der tages forbehold for ajourføringsstatus. Bygninger er angivet ved tagudhæng.

Asfaltbelægninger 2016

 Sønderborg
Projekt & Anlæg

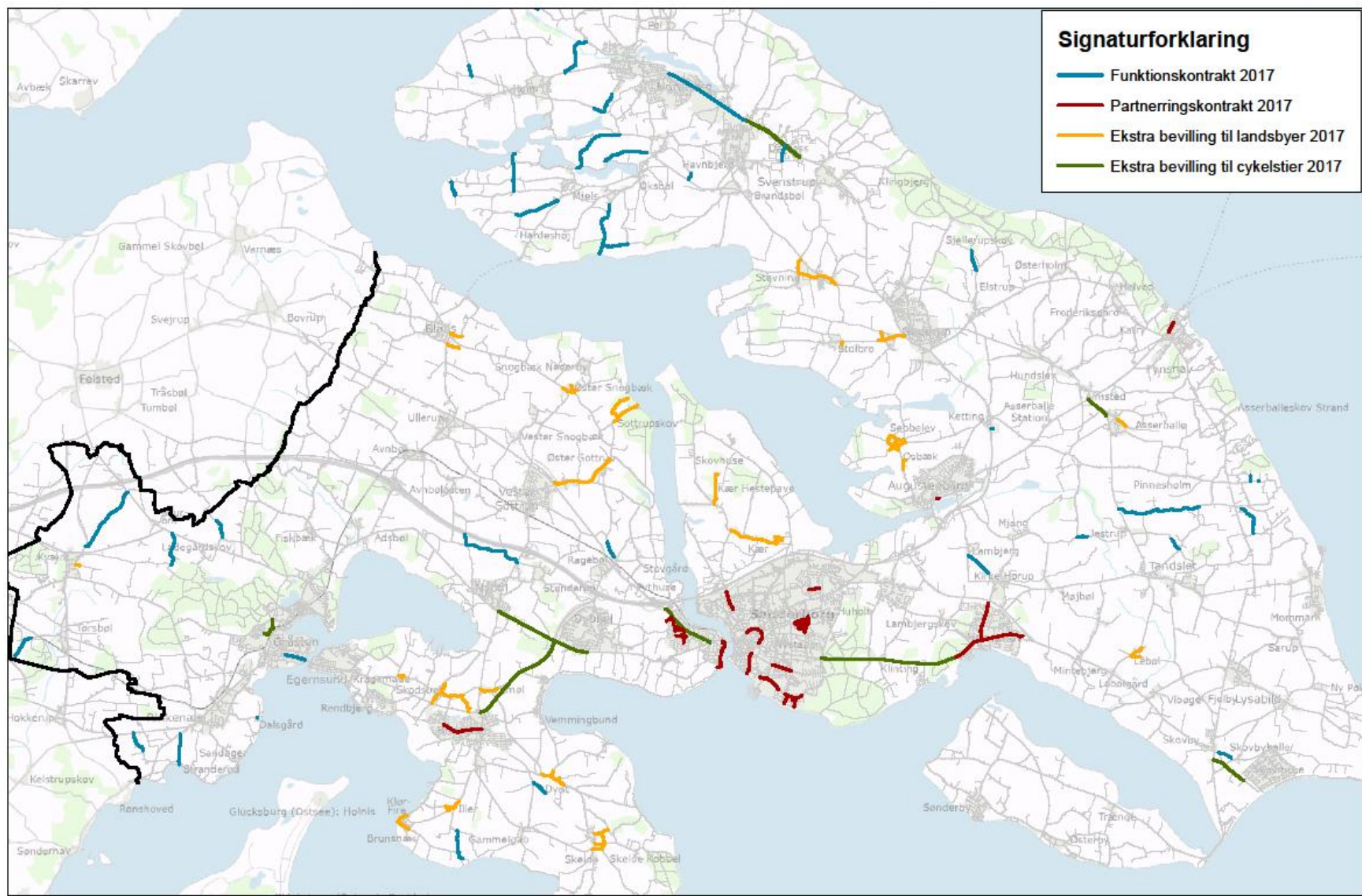

Signaturforklaring

- Funktionskontrakt 2017
- Partnerringskontrakt 2017
- Ekstra bevilling til landsbyer 2017
- Ekstra bevilling til cykelstier 2017

Udtegnet den 30-03-2017

SØNDERBORG KOMMUNE © 2012

Kortet må ikke bruges til skeltlister. Der tages forbehold for ajourføringsstatus. Bygninger er angivet ved tagudhæng.

Asfaltbelægninger 2017

Giv et praj

Findes på vores hjemmeside under: Borger, Veje, trafik og grønne områder

Sådan gør du:

Vælg hvor:

vej, cykelsti, fortov, legeplads, park, vandløb, hæk, invasiv art

Vælg hvad:

kun eksempler: Asfalt

Vælg emne:

Hul efter opgravning, hul i asfalt, vand på belægning

